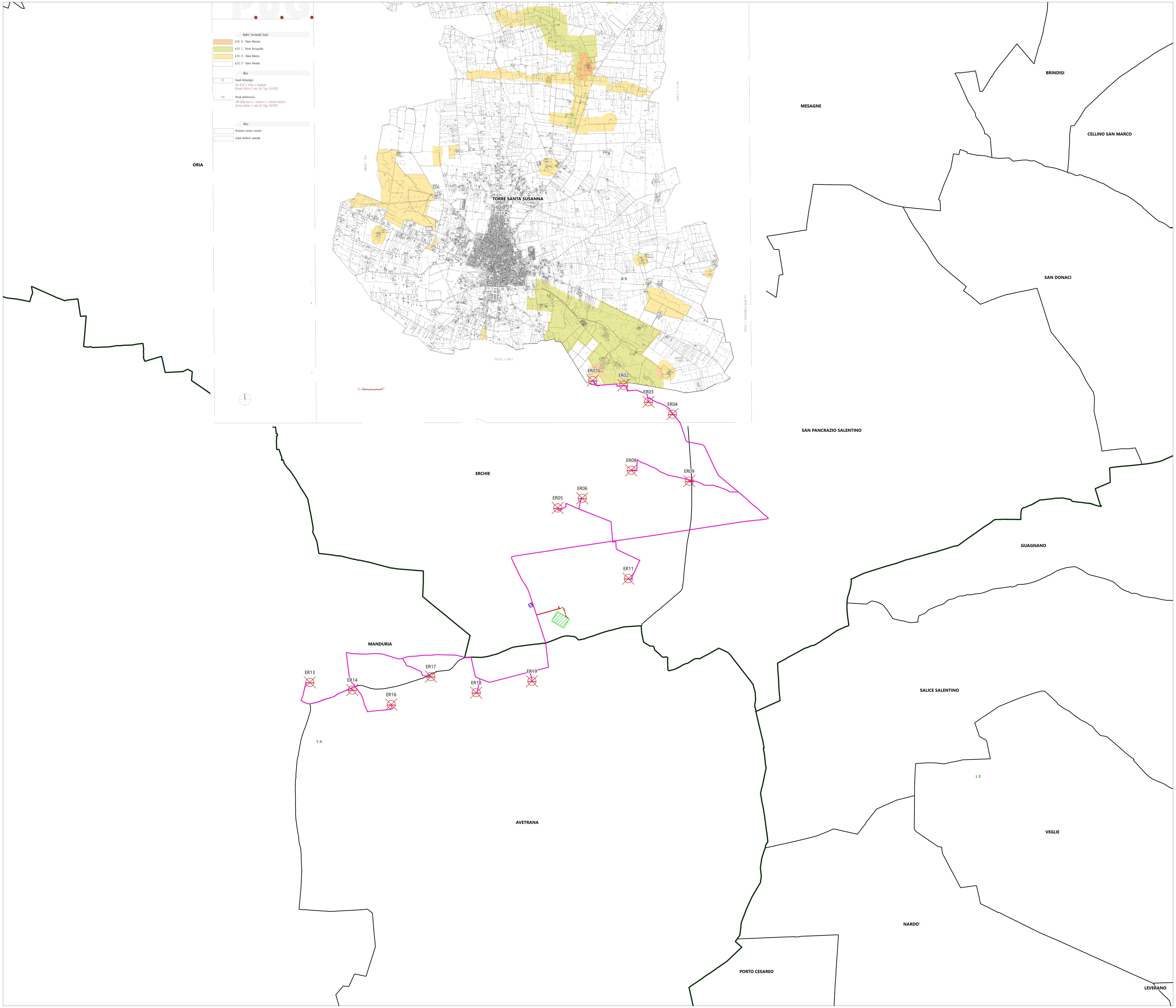
BRINDISI
MESAGNE
CELLINO SAN MARCO
ORIA
TORRE SANTA SUSANNA
SAN DONACI
SAN PANCRAZIO SALENTINO
ERCHIE
GUAGNANO
MANDURIA
SALICE SALENTINO
AVETRANA
VEGLIE
NARDO'
PORTO CESAREO
LEVERANO
BR
TA
LE
ER01
ER02
ER03
ER04
ER05
ER06
ER08
ER09
ER11
ER13
ER14
ER16
ER17
ER18
ER19
Ambiti Territoriali Estesi
A.T.E. B - Valore Rilevante
A.T.E. C - Valore Distinguibile
A.T.E. D - Valore Relativo
A.T.E. E - Valore Normale
Altro

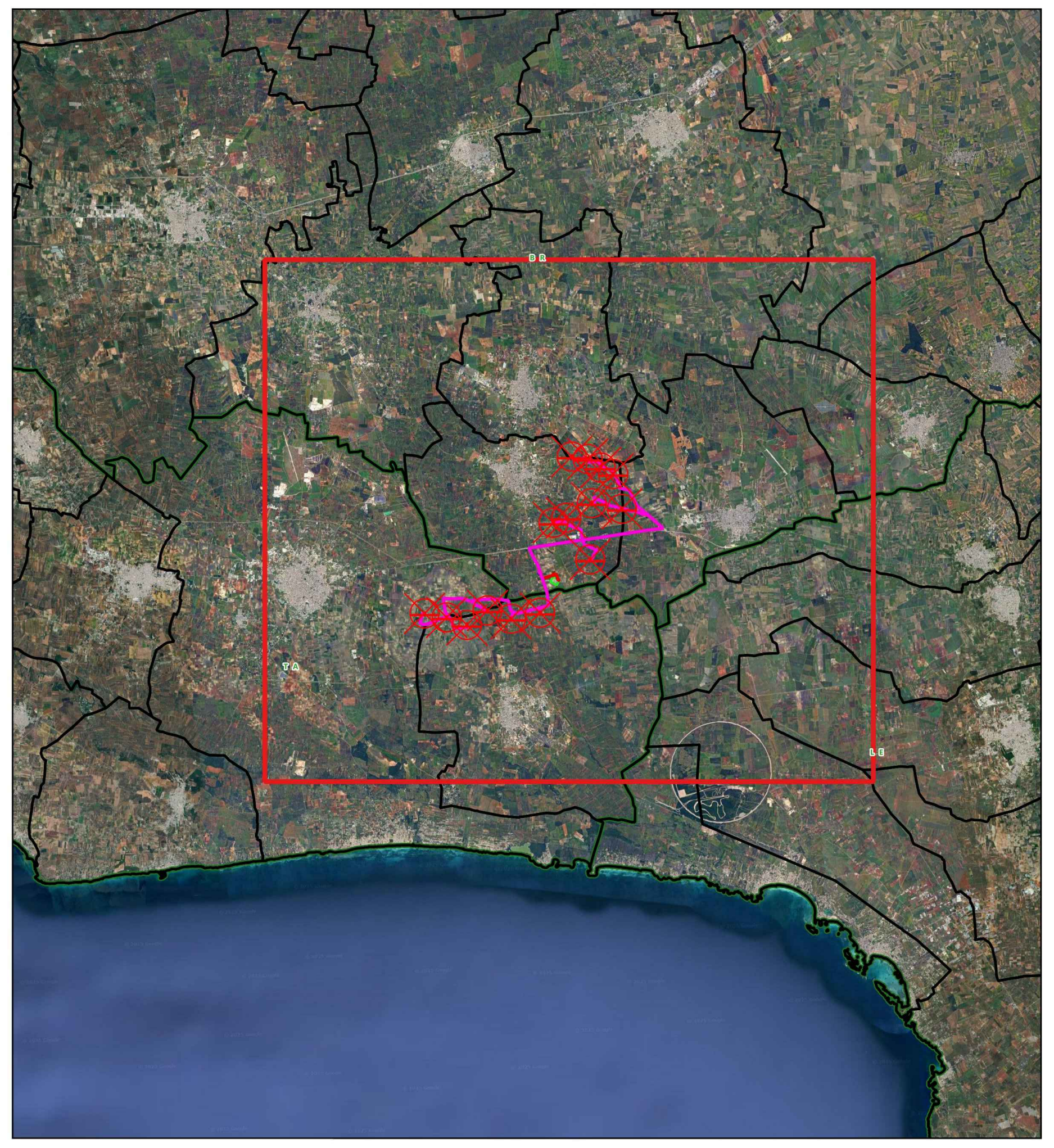

Legenda

- Aerogeneratori
- Cavidotto 150 kV
- Cavidotto 150 kV in condivisione
- Cavidotto MT 30 kV
- ▨ Stazione di utenza 30 150 kV
- ▨ Stazione RTN 380 150 kV

Limiti amministrativi

- ☐ Limiti comunali
- ☐ Limiti provinciali

Ambiti Territoriali Estesi

- 🟧 A.T.E. B - Valore Rilevante
- 🟩 A.T.E. C - Valore Distinguibile
- 🟨 A.T.E. D - Valore Relativo
- ☐ A.T.E. E - Valore Normale

Altro

- ARC Vincoli Archeologici
  ARC 0354 S. Pietro e Crepacore
  (Vincolo diretto ai sensi del D.lgs. 42/2004)
- ARK Vincoli Architettonici
  ARK 0686 Cripta S. Leonardo e S. Giovanni Battista
  (Vincolo diretto ai sensi del D.lgs. 42/2004)

NORD

600 1 200 m

Scala 1:25.000

Projetto engineering

N° ELABORATO	DATA EMISSIONE	DESCRIZIONE	ESEGUITO	CONTROLLATO	APPROVATO
19_18_EO_ENE_AU_PL_02E_03	MARZO 2025	PUG TORRE SANTA SUSANNA - AMBITI TERRITORIALI ESTESI	Dott. Aura Isabel Pelliccioni	Ing. Pietro Rodia	Ing. Leonardo Filotico

OGGETTO:
Progetto dell'impianto eolico con storage denominato "Contrada Sparpagliata, Donne Masi e Tostini" della potenza complessiva di 154 MW da realizzare nei comuni di Erchie (BR), Torre Santa Susanna (BR), Manduria (TA) e Avetrana (TA).

TITOLO:
BCT9OA2_StudioInserimentoUrbanistico_01_05
PUG Torre Santa Susanna
Ambiti territoriali estesi

COMMITTENTE:
YELLOW ENERGY SRL
Z.I. Lotto n. 31, snc
74020 San Marzano di San Giuseppe (TA)

PROJETTO ENGINEERING s.r.l.
Ing. Leonardo Filotico
| Head of Business Development | CTO

P. Iva: 02658050733
Sede Legale: Via Fratelli Salvioni 6, 20154 Milano
Sedi Operative:
Z.I. Lotto 31 | 74020 San Marzano di San Giuseppe (TA)
Via XV Gennaio 10, 2° Piano - Interno 13 | 03014 Fiuggi (FR)

studio@projetto.eu
www.projettoengineering.it/

CERTIFICAZIONI

SR EN ISO 9001:2015 Certificate N°. Q204
SR EN ISO 14001:2015 Certificate N°. E145
SR EN ISO 45001:2018 Certificate N°. OHS97
SR EN ISO 27001:2013 Certificate No. CS011

TIMBRO

ORDINE DEGLI INGEGNERI
della Provincia di TARANTO
Dott. Ing.
FILOTICO Leonardo
N. 1812

SOSTITUISCE:	SOSTITUITO DA:	NOME FILE	DIMENSIONE	SCALA	ELABORATO
		19_18_EO_ENE_AU_PL_02E_03	A0	1:25.000	PL. 02E

Tutti i diritti di autore sono riservati a termini di legge. E' vietata la riproduzione senza autorizzazione